

Universitätsbibliothek Wuppertal

[Graduale]

**[Erscheinungsort nicht ermittelbar], [Ende 15.
Jahrhundert/Anfang 16. Jahrhundert?]**

De la cathedra de S. Pedro [Beigabe]

Nutzungsrichtlinien Das dem PDF-Dokument zugrunde liegende Digitalisat kann unter Beachtung des Lizenz-/Rechtehinweises genutzt werden. Informationen zum Lizenz-/Rechtehinweis finden Sie in der Titelaufnahme unter dem untenstehenden URN.

Bei Nutzung des Digitalisats bitten wir um eine vollständige Quellenangabe, inklusive Nennung der Universitätsbibliothek Wuppertal als Quelle sowie einer Angabe des URN.

[urn:nbn:de:hbz:468-1-5090](https://nbn-resolving.org/urn:nbn:de:hbz:468-1-5090)



quodcunque in, or be ne xi bus re bin xe ris
patri peren ne sit perheuum, glo ri a



e rit de binchum pe be in ar se si de rum, et quod nesol
li bi que laudes con ci na mus in cli tas he terne nate



bit hic po ter tas tra di ta e rit solu lum se li
sit super nes pi ri tus ho nor ti bi de cur que

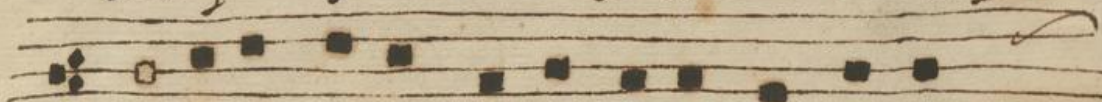

in al to ber ti se in fi ne mundi
san cta in gi ter lau de tur hom ne



in di ca bis se cu lum
tri ni tas per se cu lum a men,

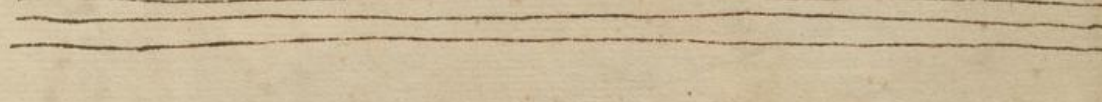
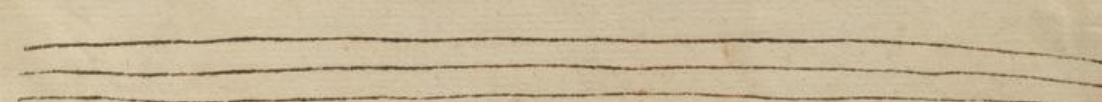
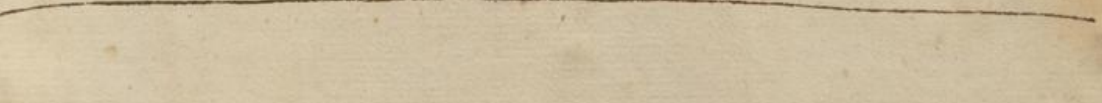
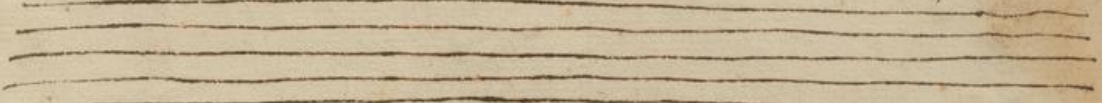

das ist die Art der Erde
die man in der Erde findet

Es ist die Art der Erde
die man in der Erde findet

Es ist die Art der Erde
die man in der Erde findet

Es ist die Art der Erde
die man in der Erde findet

Es ist die Art der Erde
die man in der Erde findet